

आकादमिक परामर्शन सत्र - एनवरी - 2016

इस न विशेष अध्ययन केन्द्र - 1589 D

शास. प्रवण अरनी महाविद्यालय, बरेल

कार्यक्रम: BPP एवं DECE

संशोधित तिथियाँ :-

कार्यक्रम कोड	क्रेडिट संख्या	निर्धारित परामर्श सत्र	परामर्श सत्र की योजना	परामर्शन सत्र की तिथियाँ	समय	आकादमिक कोड सत्र परामर्शदाता	कक्षा
BPP - PCO-1	-	-	04 सत्र	20, 27 मार्च 03, 10 अप्रैल	11 AM to 1 PM 1 PM to 3 PM	डॉ. बी. रल. चौहान	16
BPP - OSS-101	-	-	04 सत्र	20, 27 मार्च 03, 10 अप्रैल	1 PM to 3 PM	डॉ. रस. आनंद	16
DECE - 1	08	08-10	10 सत्र	20, 27 मार्च 03, 10, 17, 24 अप्रैल 01, 08, 15, 22 मई	11 AM to 01 PM	डीना मेधास	16
DECE - 2	08	08-10	10 सत्र	20, 27 मार्च 03, 10, 17, 24 अप्रैल 01, 08, 15, 22 मई	01 PM to 03 PM	दुर्गा प्रसाद खरोले	16
DECE - 3	08	08-10	10 सत्र	29 मई 05, 12, 19, 26 जून 03, 10, 17, 24, 31 जुलाई	11 AM to 01 PM	साधुजी रामटेक	16
DECE - 4	08	08-10	10 सत्र	29 मई 05, 12, 19, 26 जून 03, 10, 17, 24, 31 जुलाई	01 PM to 03 PM	डीना. मेधास	16



डॉ. निर्मल मुखर्जी

समन्वयक

इस न विशेष अध्ययन केन्द्र-1589D
शास. अ. मा. महाविद्यालय बरेल

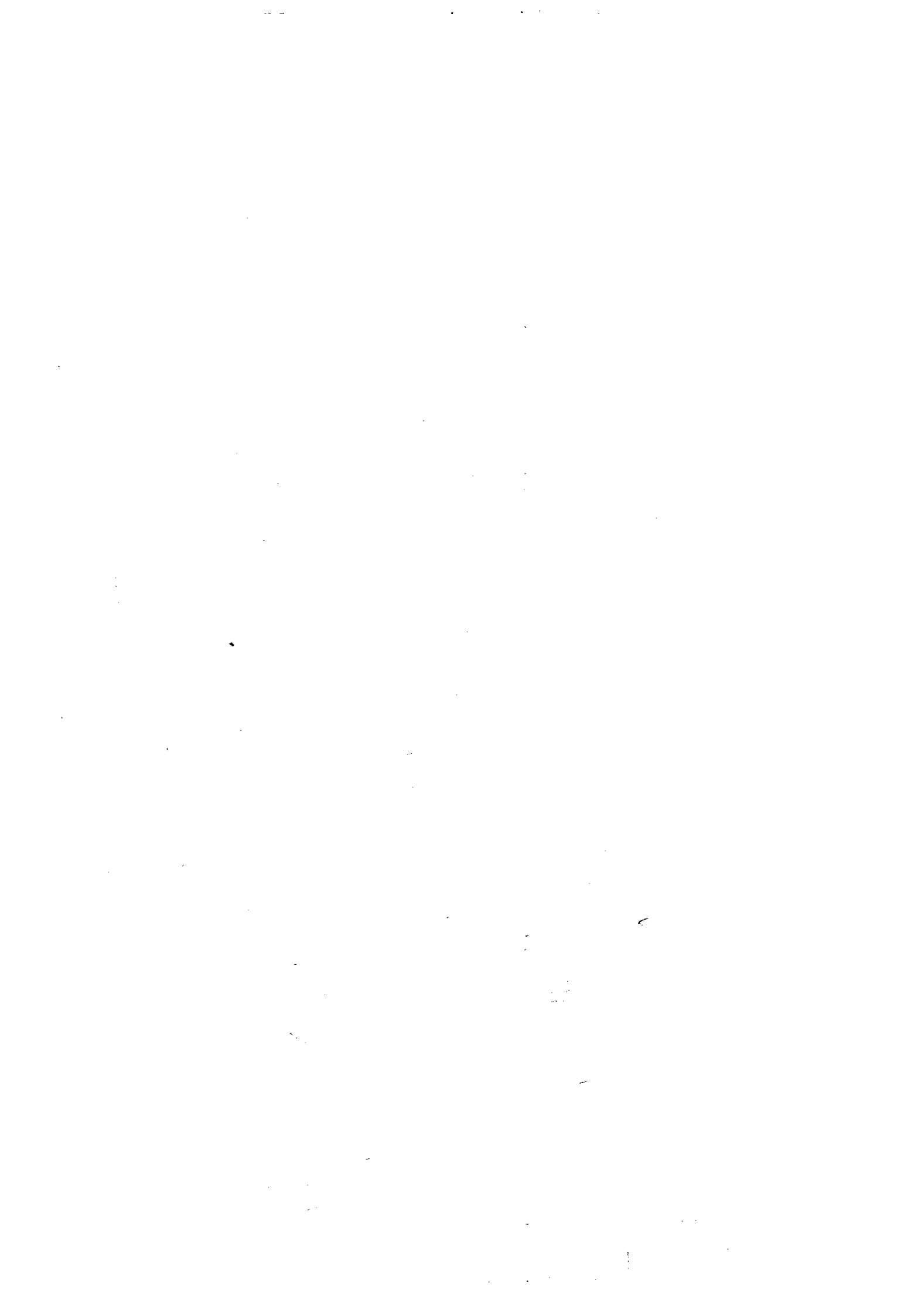

अकादमिक परामर्श सल अयोजन रूपरेखा

इसल विशेष अध्ययन केंद्र - 1589D

शास. अरल अरली महाविद्यालय, वर

कार्यक्रम : बी.ए.
अरल परामर्श सल :-
परामर्श स्ीमा - 40%

सल = जनवरी - 2016

परामर्श क्रम नंबर	क्रेडिट संख्या	विद्यार्थि परामर्श सल-संख्या	परामर्श सल की योजना (संख्या)	परामर्श सल की तिथियां	समय	अकादमिक परामर्शदाता	कक्षा
B5HF-101	08	08-10	04 सल (2 घण्टे)	20 सवं 27 अर्ध 03 सवं 10 अर्ध	11 AM to 01 PM	प्रो. रज. आनंद	02
FHD-2	04	04-06	02 सल (2 घण्टे)	20 सवं 27 अर्ध 03 सवं 10 अर्ध	01 PM to 03 PM	डॉ. निर्मल-चक्रधर	02
BHDF-101	04	04-06	02 सल (2 घण्टे)	03 सवं 10 अर्ध	01 PM to 03 PM	डॉ. निर्मल-चक्रधर	02
BHDE-101	08	08-10	04 सल (2 घण्टे)	017 सवं 24 अर्ध 01 सवं 08 अर्ध	11 AM to 01 PM	डॉ. निर्मल-चक्रधर	02
BPSE-212	08	08-10	04 सल (2 घण्टे)	10 सवं 24 अर्ध 01 सवं 08 अर्ध	01 PM to 03 PM	प्रो. डी. शिंदे	02

डॉ. निर्मल चक्रधर
 सभन्वयक
 इसल विशेष अध्ययन केंद्र-1589D
 शास. अ. भा. महाविद्यालय वर

INDIRA GANDHI NATIONAL OPEN UNIVERSITY

REGIONAL CENTRE, JABALPUR

PHYSICAL STOCK VERIFICATION FOR THE YEAR 2015-16

Name of the Study Centre & Code... Govt. A.B. College - Baikar - 1589 D

S. No.	Name of Non Consumable Item	Book Balance As on 31.03.2016	Actual Balance As on 31.03.2016	Less Stock (if any)	Excess Stock (if any)	Obsolete Stock (if any)	Remark (if any)
1.	अलमीरा	01	01	-	-	-	
2.	पेटी (BOX)	01	01	-	-	-	
3.	केची	01	01	-	-	-	
4.	सील	03	03	-	-	-	
5.	रजिस्टर	08	08	-	-	-	
6.	कैश बुक	02	02	-	-	-	

It is certified that stock register has been kept up-to date & items mentioned in the "Actual Balance" column above are physically verified by me & all the information given above is correct.

Date: 16.03.2016

Place: Baikar

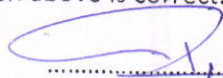
.....
16/03/16

(Signature of Coordinator/PIC)
समन्वयक

इग्नू विशेष अध्ययन केन्द्र-1589D
शास.अ.भा.महाविद्यालय बैहर

Seal of Study Centre

